

SECRETARIA DE  
DESENVOLVIMENTO  
ECONÔMICO



GOVERNO DO ESTADO  
*Pernambuco*

JUNTOS, FAZEMOS MAIS.



# PERNAMBUCO

## TRIDIMENSIONAL

### MANUAL PARA OBTENÇÃO DOS DADOS

Recife

Julho/2016

## PERNAMBUCO TRIDIMENSIONAL: MANUAL PARA OBTENÇÃO DOS DADOS

Os dados do Pernambuco Tridimensional poderão ser utilizados por estudantes, profissionais de empresas públicas ou privadas. Não será cobrado nenhum valor por qualquer produto disponibilizado.

Ao utilizar os dados do Pernambuco Tridimensional em qualquer trabalho, deve ser feita referência ao Governo do Estado de Pernambuco e à Secretaria de Desenvolvimento Econômico.

Em resumo, para ter acesso aos dados, o usuário deve seguir os seguintes passos:

### 1) SELEÇÃO DO PRODUTO

Escolha qual produto deseja obter, marcando uma das seis opções disponíveis: ORTOFOTO, MDE RASTER, MDE XYZI, MDT RASTER, MDT XYZ ou INTENSIDADE-HIPSOMETRIA.

É possível escolher apenas um tipo de arquivo por vez.

#### Tipo do Arquivo: \*

- |   |  |
|---|--|
| <input type="radio"/> Modelo Digital de Elevação (XYZ)    | <input type="radio"/> Modelo Digital de Terreno (XYZ)    |
| <input type="radio"/> Modelo Digital de Elevação (RASTER) | <input type="radio"/> Modelo Digital de Terreno (RASTER) |
| <input type="radio"/> Intensidade-Hipsometria             | <input checked="" type="radio"/> Ortoimagem              |

### 2) SELEÇÃO DA ÁREA

A área de interesse pode ser escolhida através da opção quadrículas ou municípios. A seleção por quadrícula permite ao usuário fazer a seleção de uma ou mais folhas articuladas do mapeamento. A seleção por município permite ao usuário baixar todos os arquivos referentes a um determinado município, nesta opção não é possível escolher mais de um município simultaneamente.

Camadas: \*

Municípios

**Quadrículas**

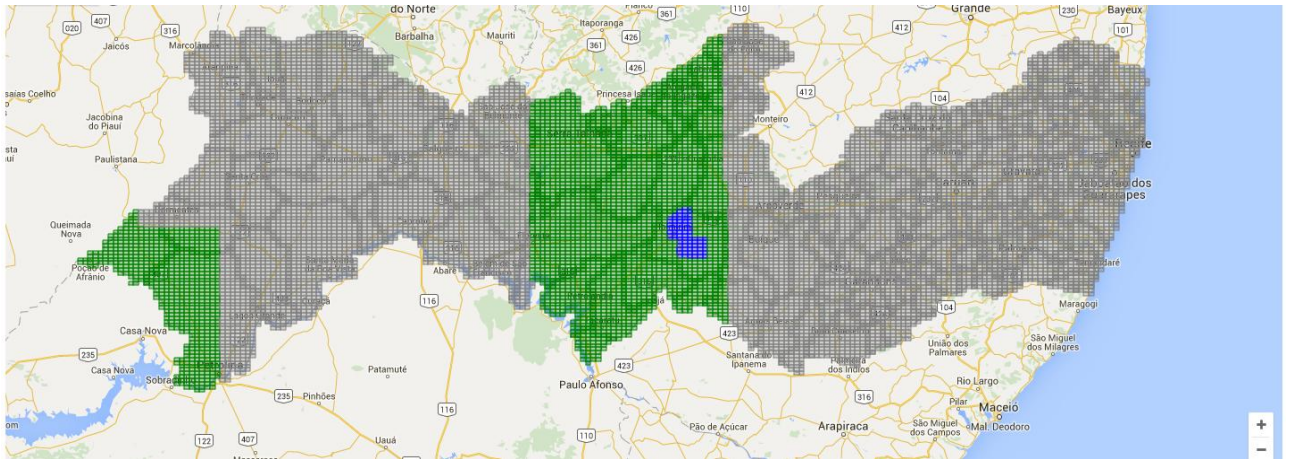

Camadas: \*

**Municípios**

Quadrículas

Município:

CARUARU





### 3) DOWNLOAD

Após escolher a área de interesse o usuário deve clicar em DOWNLOAD e inserir seu Login, Senha e inserir o código Captcha para ter acesso aos dados escolhidos.

Após confirmação dos arquivos selecionados o download irá iniciar.

Caso seja feita a escolha de muitos arquivos, recomenda-se configurar o navegador para Download automático numa pasta específica.

The image shows a login interface. At the top left, a blue button labeled "Download" is highlighted with a red rectangular border. Below it, there are two buttons: "Entrar" and "Cadastrar-se". The "Entrar" button is active, and the "Cadastrar-se" button is disabled (greyed out). Below the buttons are two input fields: the first for an email address (containing "pe3d@sdec.pe.gov.br") and the second for a password (containing "....."). To the right of the password field is a button labeled "Exibir". Below the input fields is a logo for "PVIET" and a circular refresh icon. Below the logo is a text input field containing "PVIET" and a checked checkbox labeled "Lembrar-me". At the bottom of the form is a large blue button labeled "Login".



#### 4) PRIMEIRO ACESSO

Se o usuário estiver realizando seu primeiro acesso, deve ser preenchido o formulário de Cadastro e em seguida com Login e Senha criados, a etapa de Download pode ser concluída.

O campo área de atuação pode aceita a escolha de mais de uma opção.

Entrar Cadastrar-se

Exibir

**Área de Atuação: \***

<input type="checkbox"/> Agricultura	<input type="checkbox"/> Biologia	<input type="checkbox"/> Cartografia	<input type="checkbox"/> Educação
<input type="checkbox"/> Floresta	<input type="checkbox"/> Geografia	<input type="checkbox"/> Geologia	<input type="checkbox"/> Hidrologia
<input type="checkbox"/> Meio Ambiente	<input type="checkbox"/> Planejamento	<input type="checkbox"/> Saúde	<input type="checkbox"/> Socioeconomia
<input type="checkbox"/> Transportes	<input type="checkbox"/> Outro	<input type="checkbox"/> Proc. de Imagens	